

www.malistor.de

malistor

Schnelleinstieg



malistor

SOFTWARE FÜR DAS
MALERHANDWERK



Eure Arbeit im Mittelpunkt

Wir sind ein familiengeführtes Unternehmen und entwickeln Software von Handwerkern für Handwerker. Unser Ziel: weniger Bürokratie, mehr Übersicht und mehr Zeit für Eure Kunden und Projekte. Unsere Lösungen sind einfach zu bedienen, praxisnah aufgebaut und passen sich flexibel an Euren Betrieb an.

Persönlich. Direkt. Auf Augenhöhe.

Als Familienunternehmen legen wir großen Wert auf persönliche Beziehungen. Bei uns gibt es keinen Zwischenhandel – wir arbeiten ausschließlich im Direktvertrieb. Das bedeutet für Euch: feste Ansprechpartner, kurze Wege und ehrliche Beratung ohne Umwege. Ihr seid bei uns keine Nummer, sondern Teil einer partnerschaftlichen Zusammenarbeit.

Zukunftssicher aus Überzeugung

Wir entwickeln unsere Software kontinuierlich weiter und richten sie konsequent an den Anforderungen des Handwerks aus. Zuverlässig, verständlich und zukunftsfähig – damit Euer Betrieb heute und morgen gut aufgestellt ist.

Schnelleinstieg

Schön, dass Sie sich entschieden haben malistor zu testen. Mit dieser Anleitung möchten wir Ihnen zeigen, wie einfach und intuitiv das Arbeit mit malistor ist.

Nach dem Herunterladen starten Sie malistor. Sie sehen nun den Startbildschirm.

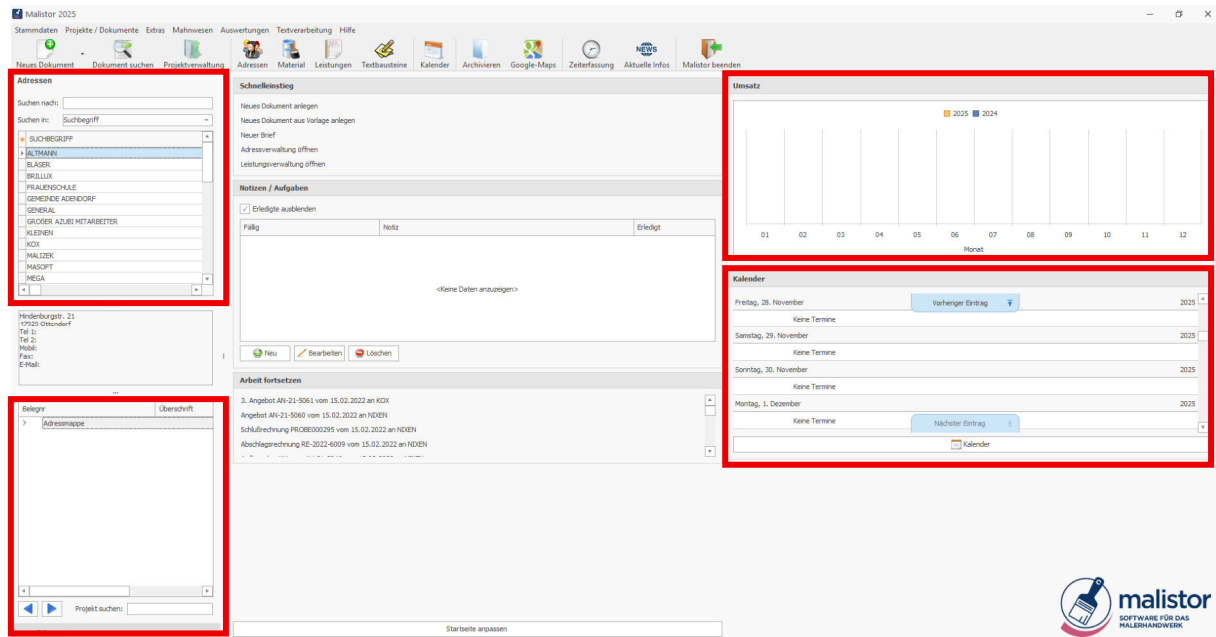

Auf der linken Seite finden Sie Ihre Adressen und die dazugehörigen Projekte, rechts können Sie Ihre Umsätze im Blick behalten, und sehen Ihren Kalender.

In diesem Schnelleinstieg zeigen wir Ihnen, wie Sie einen Kunden anlegen und diesem ein Angebot schreiben.

Kunde anlegen

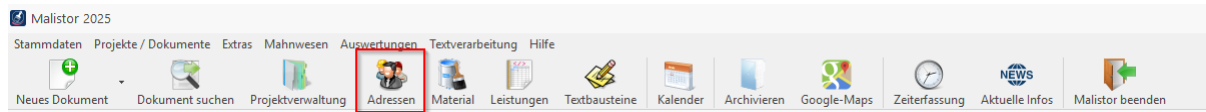

Zunächst legen Sie einen neuen Kunden an. Klicken Sie dafür auf „Adressen“.

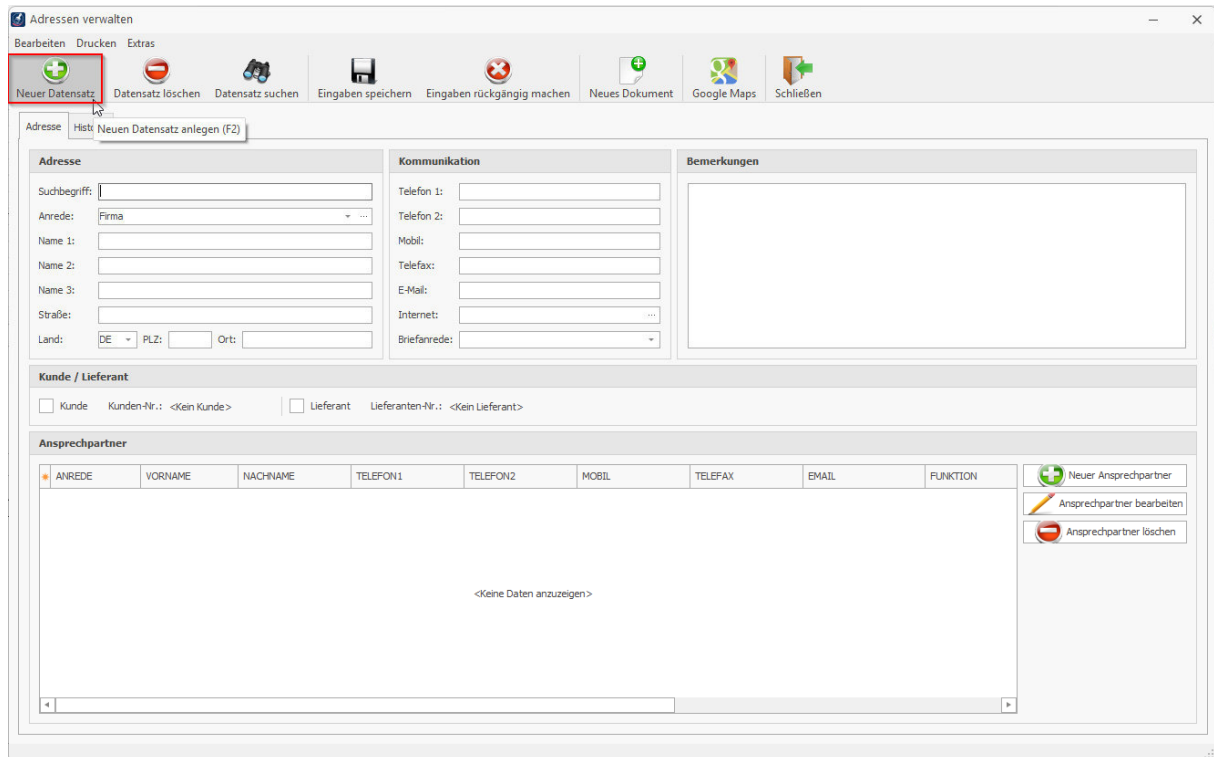

Klicken Sie in dem neu geöffneten Fenster auf „Neuer Datensatz“.

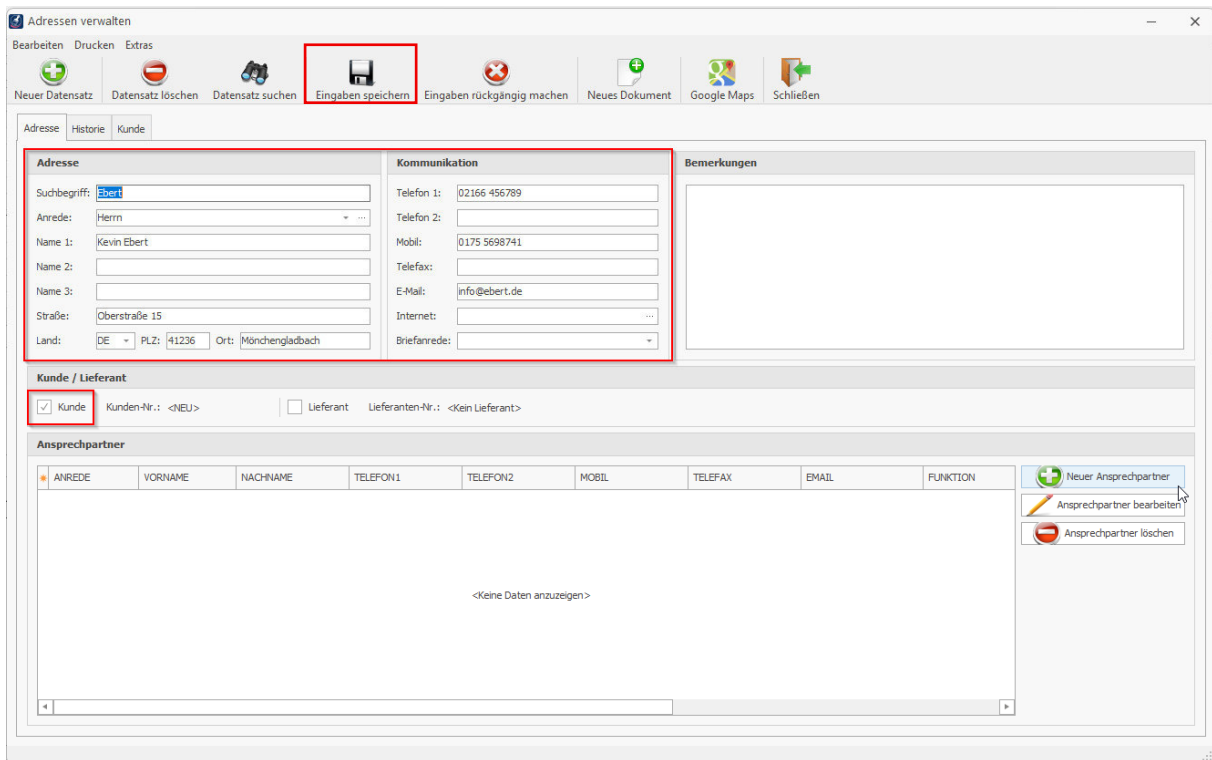

Adressen verwalten

Bearbeiten Drucken Extras

Neuer Datensatz Datensatz löschen Datensatz suchen **Eingaben speichern** Eingaben rückgängig machen Neues Dokument Google Maps Schließen

Adresse Historie Kunde

Adresse

Suchbegriff:

Anrede:

Name 1:

Name 2:

Name 3:

Straße:

Land: PLZ: Ort:

Kommunikation

Telefon 1:

Telefon 2:

Mobil:

Telefax:

E-Mail:

Internet:

Briefanrede:

Bemerkungen

☒ **Kunde** Kunden-Nr.: <NEU> ☐ Lieferant Lieferanten-Nr.: <Kein Lieferant>

Ansprechpartner

ANREDE	VORNAME	NACHNAME	TELEFON1	TELEFON2	MOBIL	TELEFAX	EMAIL	FUNKTION
<Keine Daten anzeigen>								

Neuer Ansprechpartner
Ansprechpartner bearbeiten
Ansprechpartner löschen

Geben Sie nun die Daten Ihres Kunden ein und setzen den Haken bei „**Kunde**“. Achten Sie darauf einen Suchbegriff zu vergeben. Das erleichtert Ihnen später Ihre Arbeit, wenn Sie noch einmal nach dem Kunden suchen, weil Sie erneut von ihm beauftrag werden. Klicken Sie dann auf „**Eingabe Speichern**“. Wenn Sie möchten, können Sie auch noch einen Ansprechpartner hinzufügen, z.B. den Hausmeister eines Gebäudekomplexes.

Angebot anlegen

Adressen verwalten

Bearbeiten Drucken Extras

Neuer Datensatz Datensatz löschen Datensatz suchen Eingaben speichern Eingaben rückgängig machen **Neues Dokument** Google Maps Schließen

Adresse Historie Kunde

Adresse

Suchbegriff: EBERT

Anrede: Herr ...

Name 1: Kevin Ebert

Name 2:

Name 3:

Straße: Oberstraße 15

Land: DE PLZ: 41236 Ort: Mönchengladbach

Kommunikation

Telefon 1: 02166 456789

Telefon 2:

Mobil: 0175 5698741

Telefax:

E-Mail: info@ebert.de

Internet:

Briefanrede: Sehr geehrte Damen und Herren

Bemerkungen

Kunde / Lieferant

☒ Kunde Kunden-Nr.: 10026 ☐ Lieferant Lieferanten-Nr.: <Kein Lieferant>

Ansprechpartner

ANREDE	VORNAME	NACHNAME	TELEFON1	TELEFON2	MOBIL	TELEFAX	EMAIL	FUNKTION
Frau	Katrin	Ebertz	02166 687987		0165 96879765			Sekretärin

Neuer Ansprechpartner
Ansprechpartner bearbeiten
Ansprechpartner löschen

Nun legen Sie ein neues Angebot an. Klicken Sie dafür auf „**Neues Dokument**“.

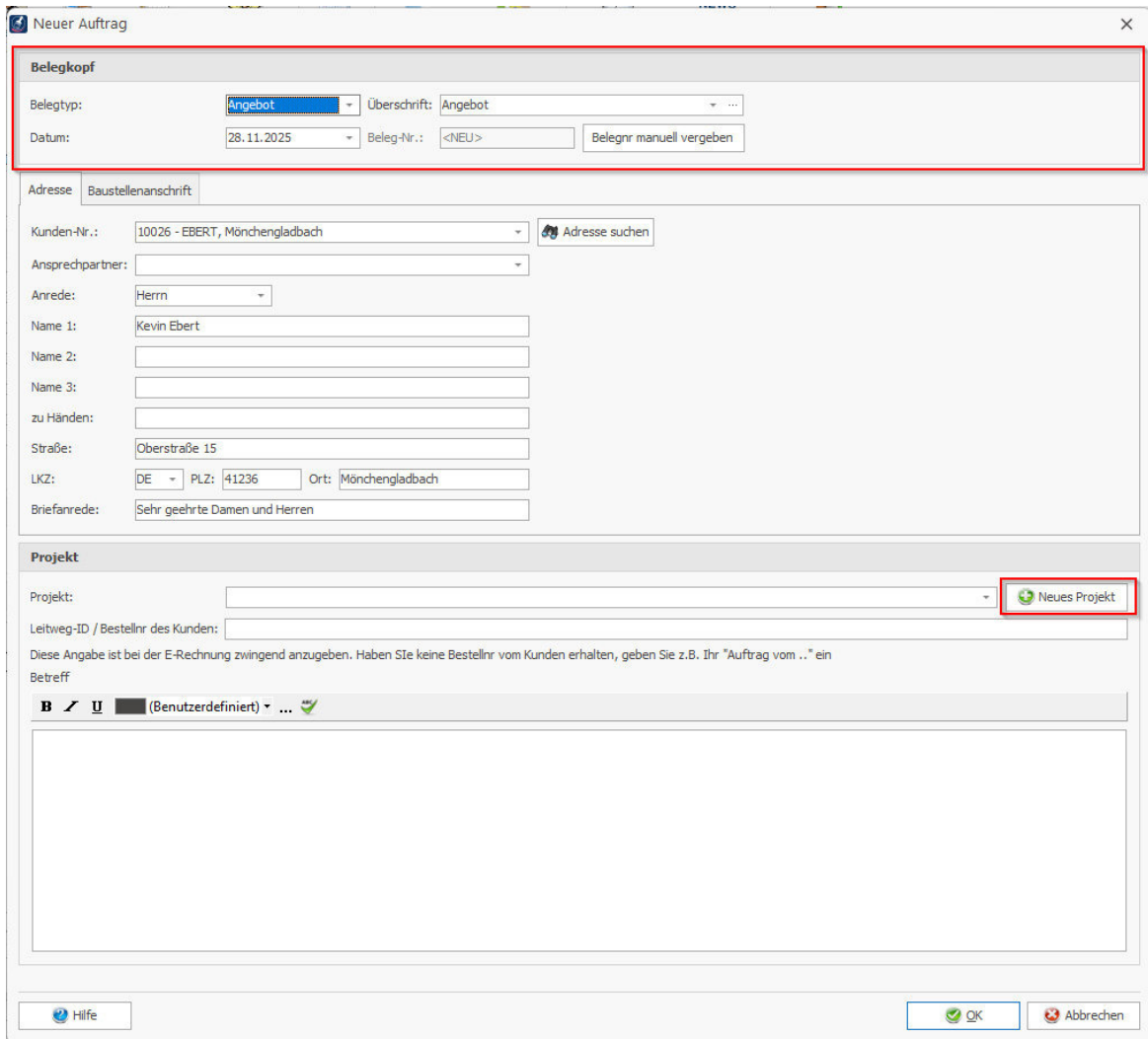

Neuer Auftrag

Belegkopf

Belegtyp: **Angebot** Überschrift: **Angebot**

Datum: **28.11.2025** Beleg-Nr.: **<NEU>** **Belegnr. manuell vergeben**

Adresse **Baustellenanschrift**

Kunden-Nr.: **10026 - EBERT, Mönchengladbach** **Adresse suchen**

Ansprechpartner:

Anrede: **Herrn**

Name 1: **Kevin Ebert**

Name 2:

Name 3:

zu Händen:

Straße: **Oberstraße 15**

LKZ: **DE** PLZ: **41236** Ort: **Mönchengladbach**

Briefanrede: **Sehr geehrte Damen und Herren**

Projekt

Projekt:

Leitweg-ID / Bestellnr. des Kunden:

Diese Angabe ist bei der E-Rechnung zwingend anzugeben. Haben Sie keine Bestellnr. vom Kunden erhalten, geben Sie z.B. "Ihr Auftrag vom ..." ein

Betreff

B **I** **U** (Benutzerdefiniert) ... **OK** **Abbrechen**

In dem neuen Fenster legen Sie oben in dem Feld „*Belegkopf*“ zunächst fest, was für ein Dokument Sie anlegen möchten. Angebot, Auftrag oder Rechnung. Wir belassen die Einstellung „**Angebot**“.

Neuer Auftrag

Belegkopf

Belegtyp: Überschrift: ...

Datum: Beleg-Nr.:

Adresse: **Baustellenanschrift**

Kunden-Nr.:

Ansprechpartner:

Anrede:

Name 1:

Name 2:

Name 3:

zu Händen:

Straße:

LKZ: PLZ: Ort:

Briefanrede:

Projekt

Projekt:

Leitweg-ID / Bestellnr. des Kunden:

Diese Angabe ist bei der E-Rechnung zwingend anzugeben. Haben Sie keine Bestellnr. vom Kunden erhalten, geben Sie z.B. Ihr "Auftrag vom .." ein

Betreff

B

Legen Sie nun ein „**Neues Projekt**“ an.

Projekt bearbeiten

Projekt-Nr.:

Projektbezeichnung:

Vergeben Sie hier eine **interne** Projektbezeichnung. Das hilft Ihnen später bei der Arbeit mit malistor. Bestätigen Sie Ihre Angaben mit „**OK**“.

Neuer Auftrag

Belegkopf

Belegtyp: Überschrift: ...

Datum: Beleg-Nr.:

Adresse Baustellenanschrift

Kunden-Nr.: Adresse suchen

Ansprechpartner:

Anrede:

Name 1:

Name 2:

Name 3:

zu Händen:

Straße:

LKZ: PLZ: Ort:

Briefanrede:

Projekt

Projekt: Neues Projekt

Leitweg-ID / Bestellnr. des Kunden:

Diese Angabe ist bei der E-Rechnung zwingend anzugeben. Haben Sie keine Bestellnr. vom Kunden erhalten, geben Sie z.B. Ihr "Auftrag vom ..." ein

Betreff

B **U** **S** **...** **Schwarz**

Hochstrasse 3 Erdgeschoss links

Hilfe OK Abbrechen

Sie können nun in dem Betreff für den Kunden z. B. noch eine Auftragsnummer ergänzen. Die Projektbezeichnung wird automatisch eingefügt.

Bestätigen Sie Ihre Angaben in dem Fenster „Neuer Auftrag“ mit „OK“.

Position einfügen

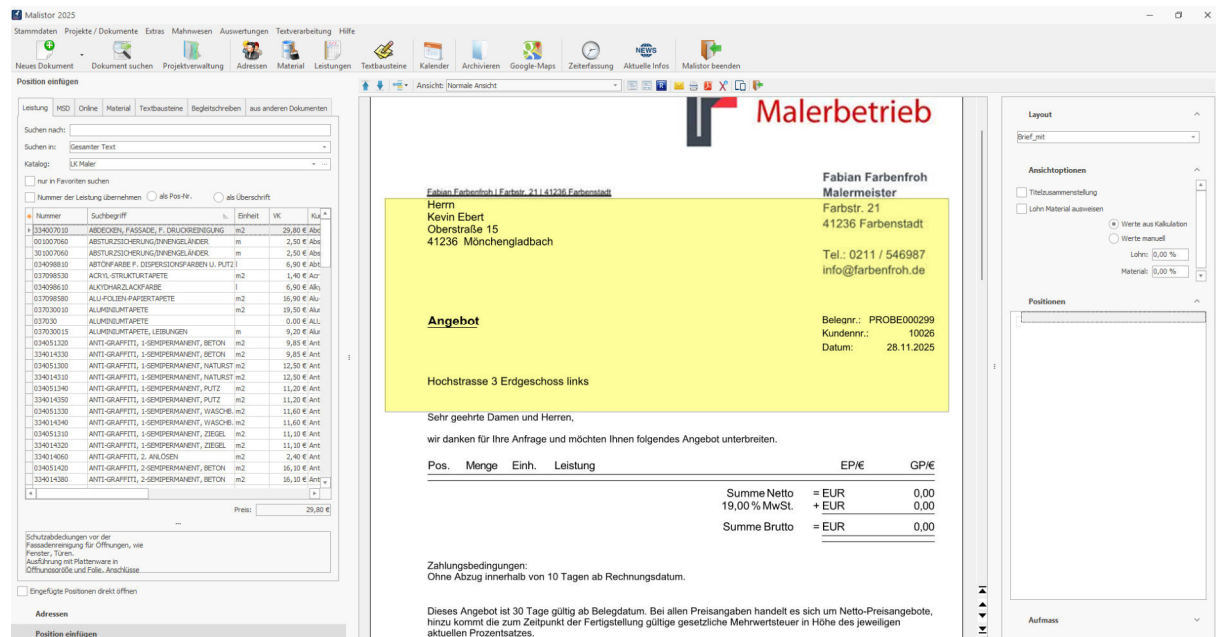

Position einfügen

Suchen nach:

Suchen in: **Gesamter Text**

Katalog: **LK Maler**

☐ nur in Favoriten suchen

☐ Nummer der Leistung übernehmen ☐ als Pos-Nr. ☐ als Überschrift

Nummer	Suchbegriff	Einheit	VK	Kurz
034007010	ABDECKEN, FASSADE, F. DRUCKREINIGUNG	m2	29,80 €	Abd
001007060	ABSTURZSICHERUNG/INNENGELÄNDER	m	2,50 €	Abs
301007060	ABSTURZSICHERUNG/INNENGELÄNDER	m	2,50 €	Abs
034098810	ABTÖNFARBE F. DISPERSIONSFARBEN U. PUTZ	l	6,90 €	Abt
037098530	ACRYL-STRUKTURTAPETE	m2	1,40 €	Acr
034098610	ALKYDHARZLACKFARBE	l	6,90 €	Alky
037098580	ALU-FOLIEN-PAPIERTAPETE	m2	16,90 €	Alu-
037030010	ALUMINIUMTAPETE	m2	19,50 €	Alur
037030015	ALUMINIUMTAPETE, LEBENEN	m	9,20 €	Alu
034051320	ANTI-GRAFFITI, 1-SEMPERMANENT, BETON	m2	9,85 €	Ant
034014330	ANTI-GRAFFITI, 1-SEMPERMANENT, PUTZ	m2	5,85 €	Ant
034051330	ANTI-GRAFFITI, 1-SEMPERMANENT, NATURST	m2	12,50 €	Ant
034014310	ANTI-GRAFFITI, 1-SEMPERMANENT, NATURST	m2	12,50 €	Ant
034051340	ANTI-GRAFFITI, 1-SEMPERMANENT, PUTZ	m2	11,20 €	Ant
034014350	ANTI-GRAFFITI, 1-SEMPERMANENT, PUTZ	m2	11,20 €	Ant
034051320	ANTI-GRAFFITI, 1-SEMPERMANENT, WASCHB	m2	11,60 €	Ant
034014340	ANTI-GRAFFITI, 1-SEMPERMANENT, WASCHB	m2	11,60 €	Ant
034051310	ANTI-GRAFFITI, 1-SEMPERMANENT, ZIESEL	m2	11,10 €	Ant
034014320	ANTI-GRAFFITI, 1-SEMPERMANENT, ZIESEL	m2	11,10 €	Ant
034014060	ANTI-GRAFFITI, 2-ANLÖSEN	m2	2,40 €	Ant
034051400	ANTI-GRAFFITI, 2-SEMPERMANENT, BETON	m2	16,10 €	Ant
034014080	ANTI-GRAFFITI, 2-SEMPERMANENT, BETON	m2	16,10 €	Ant

Preis: 29,80 €

Schutzabdeckungen vor der Fassadenreinigung für Öffnungen, wie Fenster, Türen, Ausführung mit Plattenware in Öffnungsgröße und Fall, Anschluss

☐ Eingefügte Positionen direkt öffnen

Adressen

Position einfügen

Malerbetrieb

Fabian Farbenfroth
Malermester
 Farbstr. 21
 41236 Farbenstadt
 Tel.: 0211 / 546987
 info@farbenfroth.de

Angebot

Belegnr.: PROBE000299
 Kundenr.: 10026
 Datum: 28.11.2025

Hochstrasse 3 Erdgeschoss links

Sehr geehrte Damen und Herren,

wir danken für Ihre Anfrage und möchten Ihnen folgendes Angebot unterbreiten.

Pos.	Menge	Einheit	Leistung	EP/€	GP/€
			Summe Netto	= EUR	0,00
			19,00 % MwSt.	+ EUR	0,00
			Summe Brutto	= EUR	0,00

Zahlungsbedingungen:
 Ohne Abzug innerhalb von 10 Tagen ab Rechnungsdatum.

Dieses Angebot ist 30 Tage gültig ab Belegdatum. Bei allen Preisangaben handelt es sich um Netto-Preisangebote, hinzu kommt die zum Zeitpunkt der Fertigstellung gültige gesetzliche Mehrwertsteuer in Höhe des jeweiligen aktuellen Prozentsatzes.

Layout: Brief_mit

Ansichtsoptionen

☐ Titelseitenanstellung
☐ Lohn Material ausweisen

Werte für aus Kalkulation
☐ Lohn: 0,00 %
☐ Material: 0,00 %

Positionen

Aufmass

Sie sehen nun auf Ihrem Bildschirm das neue leere Angebot für Ihren Kunden. Kunde, Kundennummer und Betreff, sowie Vor- und Schlusstexte wurden automatisch eingefügt. Die Belegnummer wird erst beim Druck oder Versand vergeben. Mit malistor arbeiten Sie immer in der Druckvorschau. Auf der linken Seite sehen Sie nun, statt wie bisher Ihre Adressen, das Positionsverzeichnis.

Sie können nun Ihre Position einfügen. Suchen Sie sich dafür auf der linken Seite ihre gewünschte Position raus. Sie können hier jederzeit zwischen verschiedenen Reitern wählen. (Leistungen, MSD, Online, Material,....)

Position einfügen

Leistungen MSD Online Material Textbausteine Begleitschreiben aus anderen Dokumenten

Suchen nach:

Suchen in: **Gesamter Text**

Katalog: **LK Maler**

☐ nur in Favoriten suchen

☒ Nummer der Leistung übernehmen ☐ als Pos-Nr. ☐ als Überschrift

Nummer	Suchbegriff	Einheit	VK	Kurz
034007010	ABDECKEN, FASSADE, F. DRUCKREINIGUNG	m2	29,80 €	Abd
001007060	ABSTURZSICHERUNG/INNENGELÄNDER	m	2,50 €	Abs
301007060	ABSTURZSICHERUNG/INNENGELÄNDER	m	2,50 €	Abs
034098810	ABTÖNFARBE F. DISPERSIONSFARBEN U. PUTZ	l	6,90 €	Abt
037098530	ACRYL-STRUKTURTAPETE	m2	1,40 €	Acr
034098610	ALKYDHARZLACKFARBE	l	6,90 €	Alky
037098580	ALU-FOLIEN-PAPIERTAPETE	m2	16,90 €	Alu-
037030010	ALUMINIUMTAPETE	m2	19,50 €	Alur

Position einfügen

Leistung MSD Online Material Textbausteine Begleitschreiben aus anderen Dokumenten

Suchen nach: TAPETE ENTFER

Suchen in: Gesamter Text

Katalog: LK Maler

☐ nur in Favoriten suchen

☐ Nummer der Leistung übernehmen ☐ als Pos-Nr. ☐ als Überschrift

Nummer	Suchbegriff	Einheit	VK	Kul
337005015	TAPETE, 1-LAGIG, BESCHICHTET, ENTFERNEN	m2	3,20 € Tap	
337005010	TAPETE, 1-LAGIG, ENTFERNEN	m2	3,00 € Tap	
337005060	TAPETE, KUNSTSTOFF, VINYL, ENTFERNEN	m2	6,80 € Tap	
337005020	TAPETE, MEHRLAGIG, ENTFERNEN	m2	2,80 € Tap	
337005030	TAPETE, MIT UNTERTAPETE, ENTFERNEN	m2	5,40 € Tap	
337005040	TAPETE, RAUFASER, BESCHICHTET, ENTFERNEN	m2	4,90 € Tap	
337005050	TAPETE, TEXTIL, ENTFERNEN	m2	3,90 € Tap	
337005025	TAPETE, WASSERFEST, ENTFERNEN	m2	3,90 € Tap	
337004010	UNTERGRUNDREINIGUNG FÜR TAPETE	m2	1,85 € Unt	

Preis: 4,90 €

Tapete aus Raufaser mit Untertapete aufrauen, mit Tapetenlöser einstreichen und einschl. anhaftender Kleberrückstände vollflächig entfernen; Schutt entsorgen.

☐ Eingefügte Positionen direkt öffnen

Über das Suchfeld können Sie sich Ihre Position ganz einfach raussuchen. Geben Sie dafür die ersten Buchstaben Ihrer gesuchten Position in dem Feld „**Suchen nach**“ ein. Mit jedem zusätzlichen Buchstaben wird die Liste der Positionen kürzer. Haben Sie die gesuchte Position gefunden, können Sie diese per Drag and Drop in Ihr Angebot ziehen, oder einfach mit einem Doppelklick anklicken. malistor fügt die Position immer unterhalb der gelb hinterlegten Position ein.

Malistor 2025

Stammdaten Projekte / Dokumente Extras Mahnwesen Auswertungen Textverarbeitung Hilfe

Neues Dokument Dokument suchen Projektverwaltung Adressen Material Leistungen Textbausteine Kalender Archivieren Google-Maps Zeiterfassung Aktuelle Infos Malistor beenden

Position einfügen

Leistung MSD Online Material Textbausteine Begleitschreiben aus anderen Dokumenten

Suchen nach: TAPETE ENTFER

Suchen in: Gesamter Text

Katalog: LK Maler

☐ nur in Favoriten suchen

☐ Nummer der Leistung übernehmen ☐ als Pos-Nr. ☐ als Überschrift

Nummer	Suchbegriff	Einheit	VK	Kul
337005015	TAPETE, 1-LAGIG, BESCHICHTET, ENTFERNEN	m2	3,20 € Tap	
337005010	TAPETE, 1-LAGIG, ENTFERNEN	m2	3,00 € Tap	
337005060	TAPETE, KUNSTSTOFF, VINYL, ENTFERNEN	m2	6,80 € Tap	
337005020	TAPETE, MEHRLAGIG, ENTFERNEN	m2	2,80 € Tap	
337005030	TAPETE, MIT UNTERTAPETE, ENTFERNEN	m2	5,40 € Tap	
337005040	TAPETE, RAUFASER, BESCHICHTET, ENTFERNEN	m2	4,90 € Tap	
337005050	TAPETE, TEXTIL, ENTFERNEN	m2	3,90 € Tap	
337005025	TAPETE, WASSERFEST, ENTFERNEN	m2	3,90 € Tap	
337004010	UNTERGRUNDREINIGUNG FÜR TAPETE	m2	1,85 € Unt	

Preis: 4,90 €

Tapete aus Raufaser mit Untertapete aufrauen, mit Tapetenlöser einstreichen und einschl. anhaftender Kleberrückstände vollflächig entfernen; Schutt entsorgen.

Hochstrasse 3 Erdgeschoss links

Sehr geehrte Damen und Herren,

wir danken für Ihre Anfrage und möchten Ihnen folgendes Angebot unterbreiten.

Pos.	Menge	Einh.	Leistung	EP/€	GP/€
01	0,00	m2	Tapete, Raufaser, beschichtet, entfernen Tapete aus Raufaser mit Untertapete aufrauen, mit Tapetenlöser einstreichen und einschl. anhaftender Kleberrückstände vollflächig entfernen; Schutt entsorgen. Bauteil :Wohnzimmer	4,90	0,00
Summe Netto				= EUR	0,00
19,00 % MwSt.				+ EUR	0,00
Summe Brutto				= EUR	0,00

Zahlungsbedingungen:
Ohne Abzug innerhalb von 10 Tagen ab Rechnungsdatum.

Dieses Angebot ist 30 Tage gültig ab Belegdatum. Bei allen Preisangaben handelt es sich um Netto-Preisangebote, hinzu kommt die zum Zeitpunkt der Fertigstellung gültige gesetzliche Mehrwertsteuer in Höhe des jeweiligen aktuellen Prozentsatzes.

Steuernummer 123/456/100
Bankverbindung: Volksbank Farbenstadt | IBAN DE11 1234 8956 0000 1478 11 | BIC: GENOFR11RE

Angebot

Belegnr.: PROBE000299

Kundenr.: 10026

Datum: 28.11.2025

Hochstrasse 3 Erdgeschoss links

Sehr geehrte Damen und Herren,

wir danken für Ihre Anfrage und möchten Ihnen folgendes Angebot unterbreiten.

Pos.	Menge	Einh.	Leistung	EP/€	GP/€
01	0,00	m2	Tapete, Raufaser, beschichtet, entfernen Tapete aus Raufaser mit Untertapete aufrauen, mit Tapetenlöser einstreichen und einschl. anhaftender Kleberückstände vollflächig entfernen; Schutt entsorgen. Bauteil :	4,90	0,00
				Summe Netto	= EUR 0,00
				19,00 % MwSt.	+ EUR 0,00
				Summe Brutto	= EUR 0,00

Zahlungsbedingungen:

Ohne Abzug innerhalb von 10 Tagen ab Rechnungsdatum.

Im Moment ist Ihre gewünschte Position zwar in Ihrem Angebot hinterlegt, allerdings fehlt noch die Menge. Diese kann natürlich auch über ein Aufmaß erfasst werden. Wir beschränken uns hier auf eine manuelle Erfassung. Um diese einzugeben, klicken Sie die Position mit einem **Doppelklick** an.

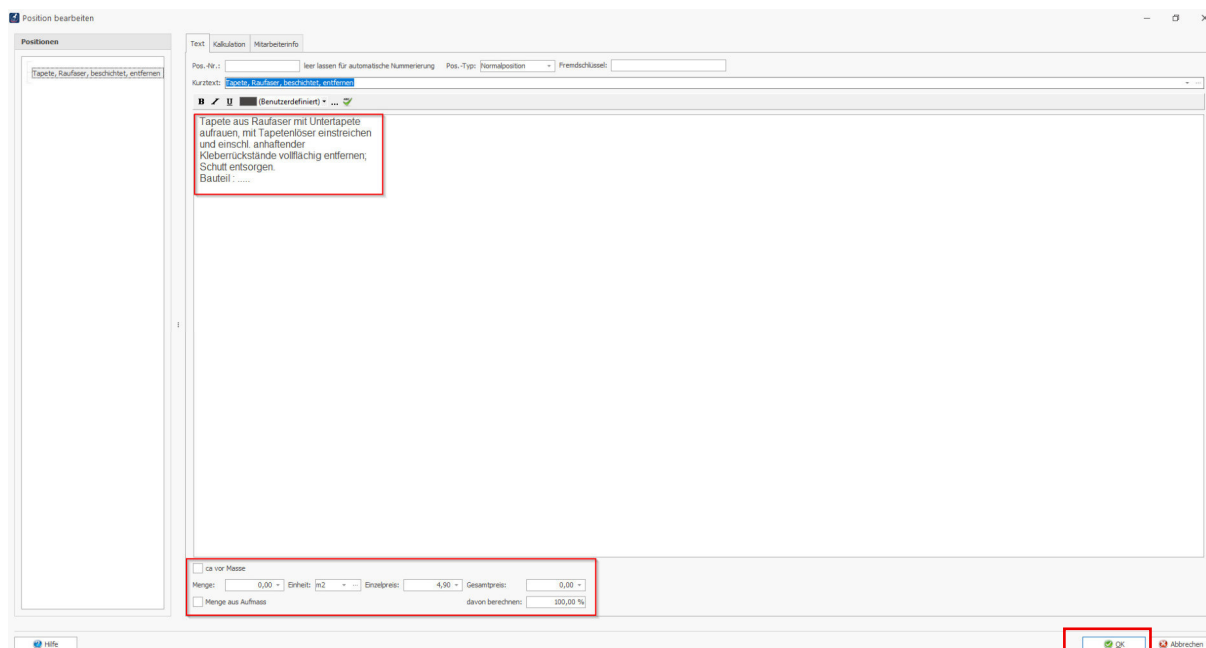

Position bearbeiten

Text | Kalkulation | Mitarbeiterinfo

Pos.-Nr.: leer lassen für automatische Nummerierung Pos.-Typ: Normalposition Fremdklassifizierung

Kurztext: Tapete, Raufaser, beschichtet, entfernen

Tapete, Raufaser, beschichtet, entfernen
Tapete aus Raufaser mit Untertapete
aufrauen, mit Tapetenlöser einstreichen
und einschl. anhaftender
Kleberückstände vollflächig entfernen;
Schutt entsorgen.
Bauteil :

☐ ca. vor Masse
Menge: 0,00 Einheit: m2 Einzelpreis: 4,90 Gesamtpreis: 0,00
☐ Menge aus Aufmaß davon berechnet: 100,00 %

OK Abbrechen

Sie sehen nun das Fenster „Position bearbeiten“. Hier können Sie nun im oberen Bereich den Langtext ändern, der in Ihrem Angebot zu sehen ist und im unteren Bereich die

Mengen, Einheiten und den Preis ändern. Haben Sie alle gewünschten Änderungen vorgenommen, bestätigen Sie Ihre Angaben mit „OK“.

Hochstrasse 3 Erdgeschoss links

Sehr geehrte Damen und Herren,

wir danken für Ihre Anfrage und möchten Ihnen folgendes Angebot unterbreiten.

Pos.	Menge	Einh.	Leistung	EP/€	GP/€
01	45,00	m2	Tapete, Raufaser, beschichtet, entfernen Tapete aus Raufaser mit Untertapete aufrauen, mit Tapetenlöser einstreichen und einschl. anhaftender Kleberückstände vollflächig entfernen; Schutt entsorgen. Bauteil :Wohnzimmer	4,90	220,50

Summe Netto	= EUR	220,50
19,00 % MwSt.	+ EUR	41,90
Summe Brutto	= EUR	262,40

In Ihrer Druckvorschau sehen Sie jetzt ihr Angebot mit Ihren hinterlegten Angaben.

Sie können nun nach und nach weiter Positionen einfügen und bearbeiten.

Angebot fertigstellen

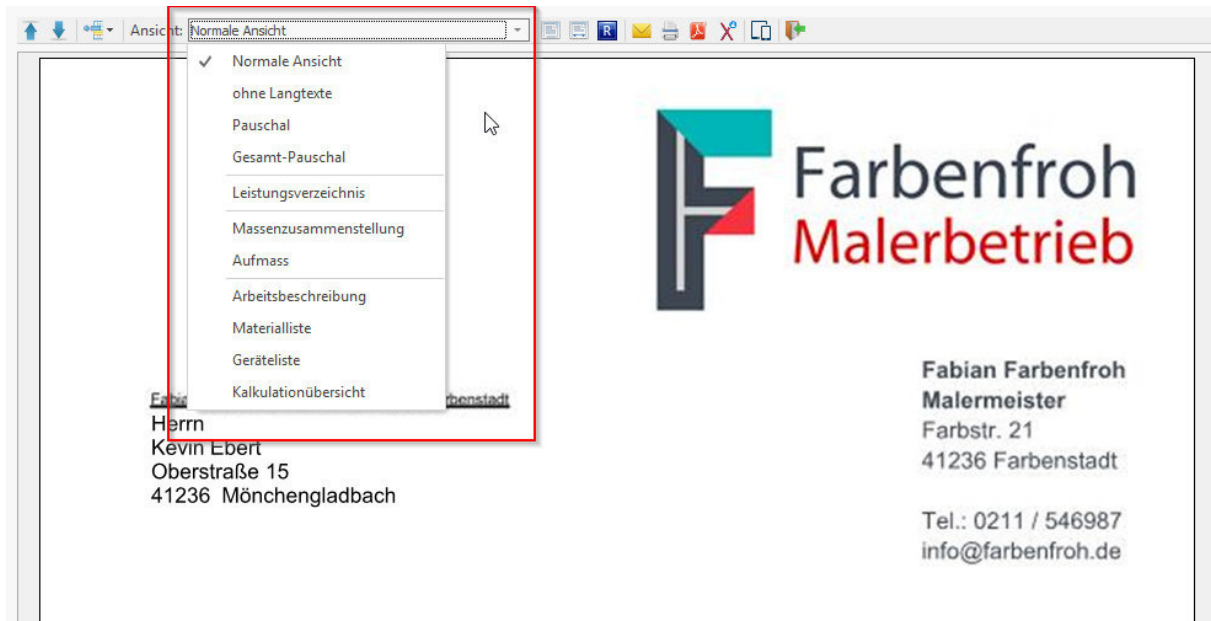

Sie haben Ihr Angebot fertig kalkuliert, möchten dem Kunden aber nur Pauschalen anbieten? Kein Problem. Wechseln Sie in der *Ansicht* auf „**Pauschal**“.

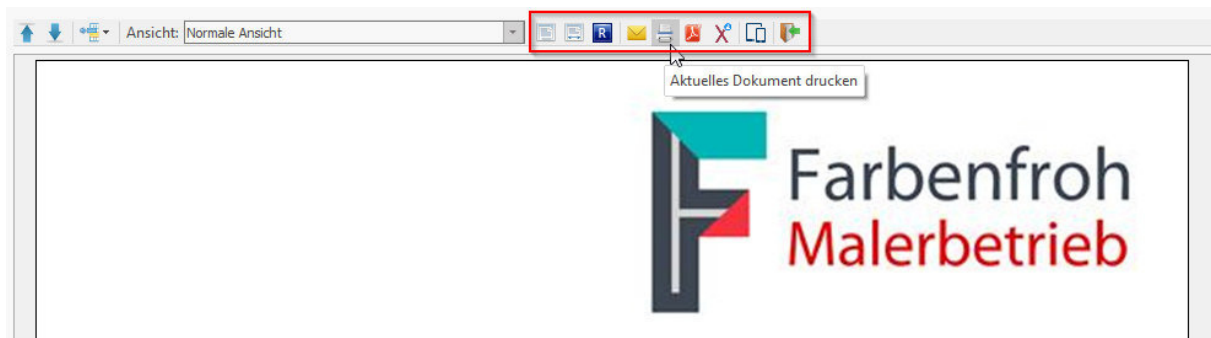

Wenn Sie fertig sind, können Sie nun Ihr Angebot drucken oder per Mail verschicken. Klicken Sie dafür auf das entsprechende Symbol in der Symbolleiste oberhalb Ihres Angebotes.



malistor fragt nun nach ob das Dokument nach GoBD archiviert werden soll. Bestätigen Sie dies mit Ja.



In Ihrer Druckvorschau auf Ihrem Bildschirm sehen Sie nun, dass malistor eine **eindeutige Belegnummer** vergeben hat. Außerdem wird Ihnen angezeigt, dass das Dokument nach GoBD archiviert wurde. Über den Button „**Bearbeitung aktivieren**“ können Sie Ihr Angebot trotzdem verändern. Allerdings wird alles für das Finanzamt eindeutig protokolliert.

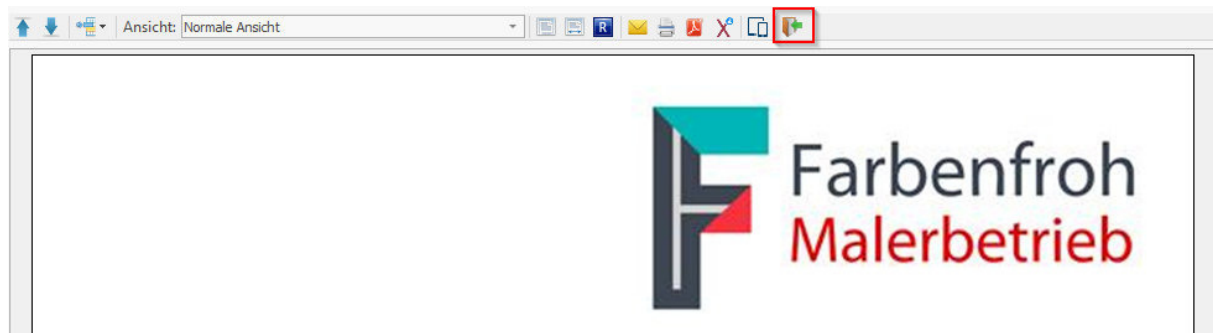

Sie können nun Ihr Angebot einfach oben über die Symbolleiste verlassen.

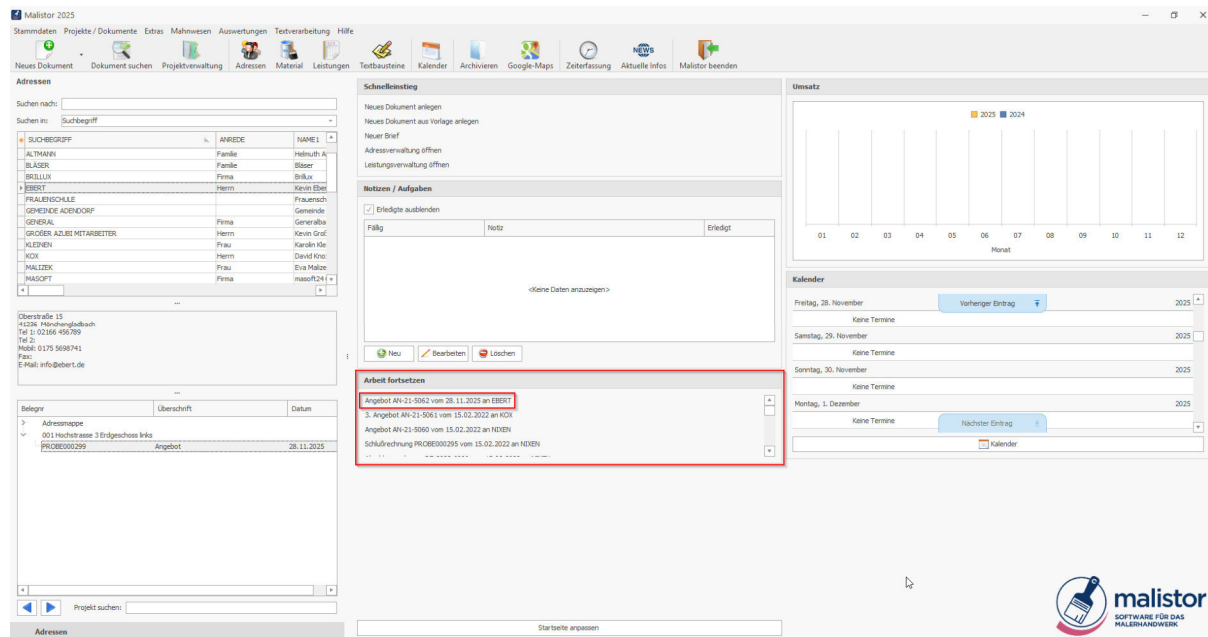

Sie sehen nun wieder Ihren Startbildschirm. Im untern Bereich in der Mitte, sehen Sie immer an was sie zuletzt gearbeitet haben. Von dort aus gelangen Sie immer am schnellsten zu den zuletzt bearbeiteten Dokumenten.

Wir hoffen, wir konnten Ihnen ein wenig bei Ihren ersten Schritten mit malistor helfen. Sollten Sie Fragen oder Probleme haben, können sie sich gerne bei uns telefonisch unter der **02166 3980060** melden, oder Sie melden sich unverbindlich bei einem unserer Webinare an. Die Termine dazu finden Sie auf unserer Website unter **www.malistor.de/webinar**



Erleben Sie unser Malerprogramm live – in unseren Webinaren

Sie möchten malistor in Ruhe kennenlernen und sich selbst ein Bild von den Funktionen und Möglichkeiten machen? Dann laden wir Sie herzlich zu unseren **Webinaren** ein.

In diesen Online-Terminen zeigen wir Ihnen Schritt für Schritt, wie unser Programm Sie im Arbeitsalltag unterstützt – von der Angebots- und Rechnungserstellung bis hin zu einer übersichtlichen und effizienten Organisation Ihres Betriebs.

Unsere Webinare sind verständliche und praxisnahe Live-Demonstrationen. Sie sehen direkt, wie das Programm aufgebaut ist, welche Funktionen enthalten sind und wie einfach die Bedienung im täglichen Einsatz funktioniert. So können Sie in kurzer Zeit beurteilen, ob malistor zu Ihrem Betrieb passt.

Die aktuellen Termine zu unseren Webinaren finden Sie jederzeit auf unserer Internetseite **www.malistor.de**.

Sollten währenddessen oder im Anschluss Fragen aufkommen, sind wir selbstverständlich persönlich für Sie da. Rufen Sie uns jederzeit gerne an – wir beraten Sie individuell und unverbindlich.

Sie erreichen uns telefonisch unter **02166 3988060**.

Sie haben sich bereits für malistor entschieden? Auch in diesem Fall können Sie sich ganz unkompliziert unter dieser Telefonnummer bei uns melden.

Wir unterstützen Sie bei der Bestellung und stehen Ihnen auch darüber hinaus zuverlässig zur Seite.

Überzeugen Sie sich selbst von unserem Malerprogramm – einfach, praxisnah und speziell für das Malerhandwerk entwickelt.

Wir freuen uns auf Ihren Anruf und darauf, Ihnen unser Programm in einem unserer Webinare persönlich vorzustellen!



malistor

**SOFTWARE FÜR DAS
MALERHANDWERK**

masoft24 GmbH
Dülkener Strasse 5
41334 Nettetal

www.malistor.de
info@masoft24.de
02166 - 3988060